

WAT IS 'DNA VAN HET DORP - MASTERPLAN MOORSELE'?

De gemeente Wevelgem wil de leefkwaliteit van het dorp versterken door de opmaak van een masterplan voor de kern van het dorp. Het masterplan zet in op drie grote overkoepelende ambities:



een levendige dorpskern



een verbonden dorpskern



een klimaatrobuuste dorpskern

Samen met het onderzoeksteam Atelier Romain - Forest - Endeavour - Traject en met steun van de provincie West-Vlaanderen ging de gemeente op zoek naar een **toekomstvisie** voor de dorpskern van Moorsele.

Het masterplan vormt een **richtinggevend kader** voor toekomstige ontwikkelingen dat de **eigenheid** van het dorp en haar **landschappelijke inpassing** accentueert.

Uit een interactieve bewonersbevraging en een

uitgebreide analyse met input van verschillende experts volgen **zes identiteitsdragers** als typerende **DNA-stukjes** van het dorp Moorsele. Voor elk van deze identiteitsdragers stelt het masterplan een aantal **ambities** voorop.

Benieuwd naar deze DNA-stukjes en hun bijhorende ambities? Scan de **QR code**.



Het volledige masterplan kan je raadplegen op de website van de gemeente Wevelgem (www.wevelgem.be/masterplanmoorsele).

ONTMOET HET ONTWERPTEAM OP 26 OKTOBER IN OC DE STEKKE

Ontdek zelf de toekomst van Moorsele op voorhand via de uitgestippelde wandeling in deze folder en kom vervolgens op **dinsdag 26 oktober** 2021 om **zou** in **OC De Stekke** het ontwerpteam ontmoeten. De gemeente kadert het masterplan en het ontwerpteam geeft een korte toelichting van de krachtlijnen en beantwoordt jullie vragen. Schrijf je in via www.wevelgem.be/masterplanmoorsele.

HOE WERKT DE TOEKOMSTWANDELING?

Met deze toekomstwandeling willen we op een interactieve wijze het DNA-masterplan voor het dorp Moorsele voorstellen. De wandeling neemt je mee doorheen de dorpskern, langs **8 tussenstops** waar potentieel is om de leefbaarheid van Moorsele te versterken. Op deze stopplaatsen vind je een **QR code** terug die je kan **scannen** voor meer informatie over de transformatiemogelijkheden van de plek en de bijhorende identiteitsdrager. Zo krijgen jullie enkele impressies van hoe de dorpskern er in de toekomst

zou kunnen uitzien. De locatie van de QR code is gemarkeerd met een **krijtmarkering** op de grond.

Je kan de wandeling starten waar je wenst. De **wandelkaart** vind je terug op de achterzijde van deze folder. Als je tijdens de wandeling **vragen en/of ideeën** opdoet kan je deze meegeven aan de ontwerpers op **26 oktober**.

Geniet van de toekomstwandeling doorheen jouw dorp!

ONTDEK MEE DE TOEKOMST VAN MOORSELE VIA EEN DORPSWANDELING



DNA VAN HET DORP MASTERPLAN MOORSELE



FOREST
LANDSCHAPSARCHITECTUUR

Endeavour



TRAJECT

west-vlaanderen
de gedreven provincie



WEVELGEM
SPREEKT JE AAN



Ga alvast zelf op stap en kom vervolgens met je vragen en/of ideeën op 26 oktober naar OC De Stekke!

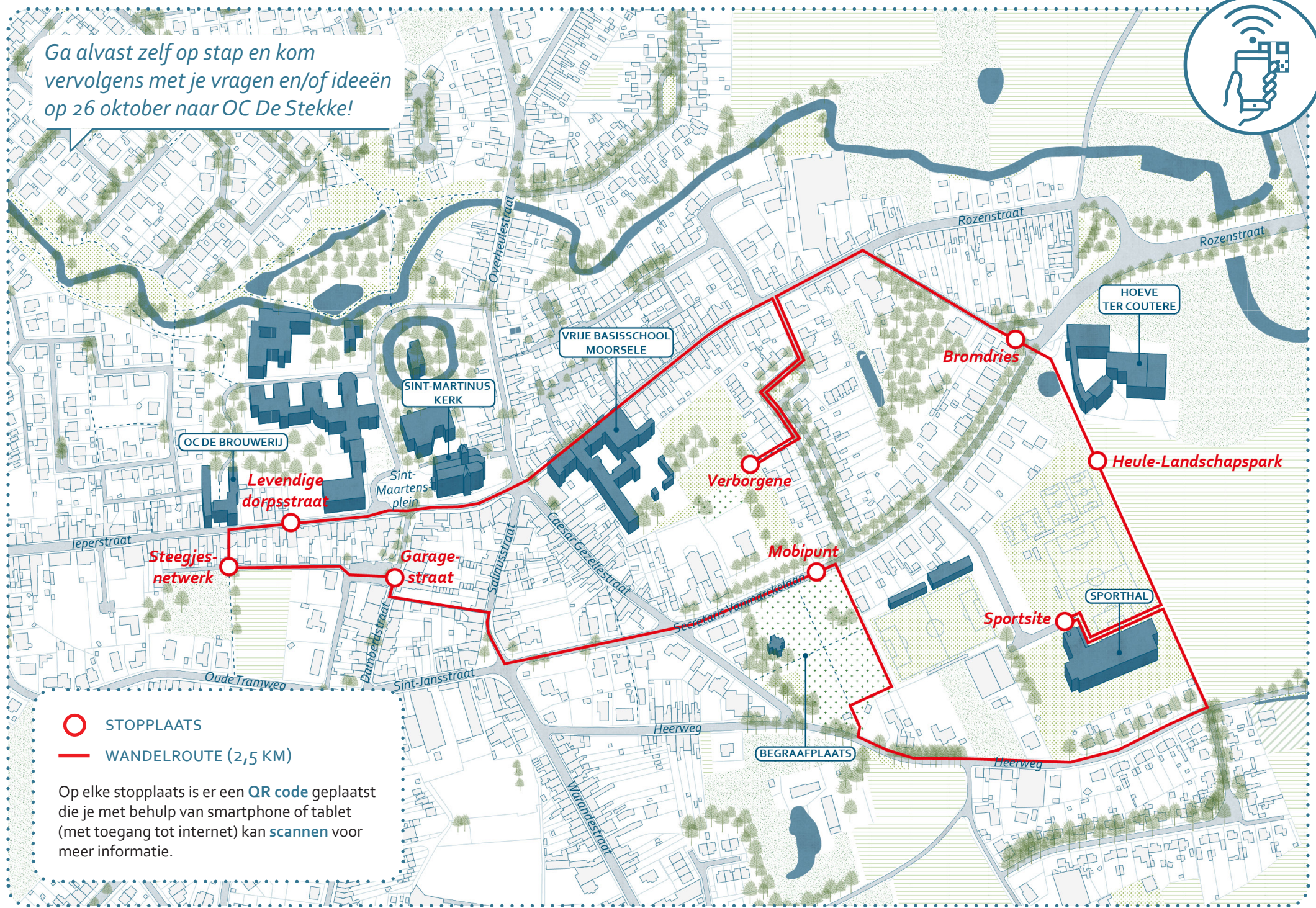

- STOPPLAATS
- WANDELROUTE (2,5 KM)

Op elke stopplaats is er een QR code geplaatst die je met behulp van smartphone of tablet (met toegang tot internet) kan scannen voor meer informatie.